

Материалы по обоснованию схемы территориального планирования Большесельского муниципального района
 Карта границ поселений и населённых пунктов, входящих в состав муниципального района

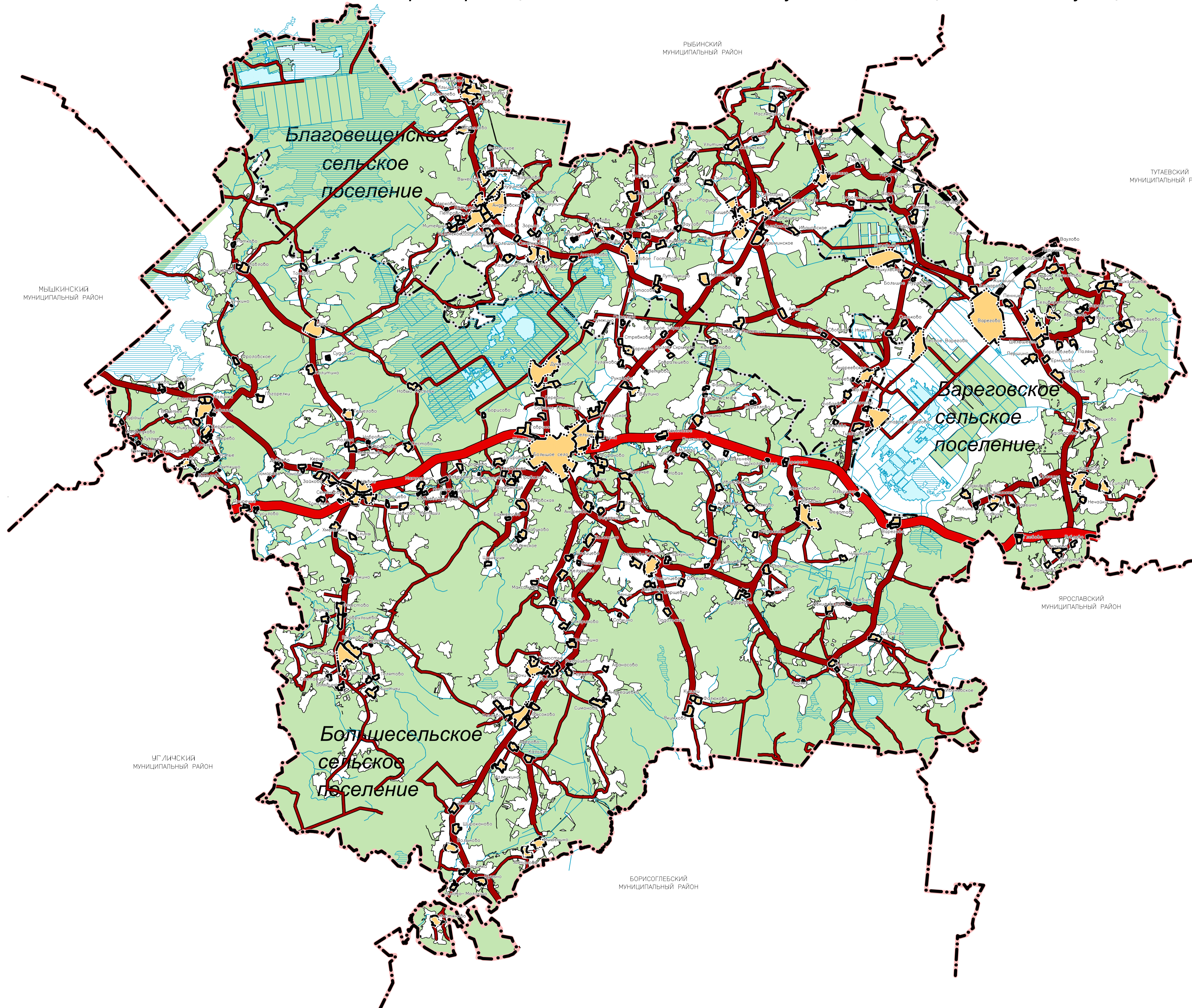

УСЛОВНЫЕ ОБОЗНАЧЕНИЯ

-  Граница муниципального района
-  Граница сельского поселения
-  Граница населенного пункта
-  Земли населенных пунктов
-  Земли лесного фонда
-  Болото
-  Водоем (озеро, пруд, обводненный карьер, водохранилище)
-  Водоток (река, ручей, канал)
-  Автомобильные дороги федерального значения
-  Автомобильные дороги регионального или межмуниципального значения
-  Автомобильные дороги местного значения
-  Железнодорожный путь общего пользования

Проект по внесению изменений в схему территориального планирования					
Материалы по обоснованию схемы территориального планирования Большесельского муниципального района					
Изм.	Кол.уч.	Лист	№ док.	Подпись	Дата
ген. директор				Быстров И.В.	05.23г.
ГАП				Варланова А.В.	05.23г.
Чертил				Степанова Н.В.	05.23г.
ГИП				Юрская О.Н.	05.23г.
				М 1:100 000	
				Стадия	Лист
				ТП	1
				Карта границ поселений и населённых пунктов, входящих в состав муниципального района	
				ООО "Гарантия"	

Материалы по обоснованию схемы территориального планирования Большесельского муниципального района
Карта местоположения объектов культурного наследия

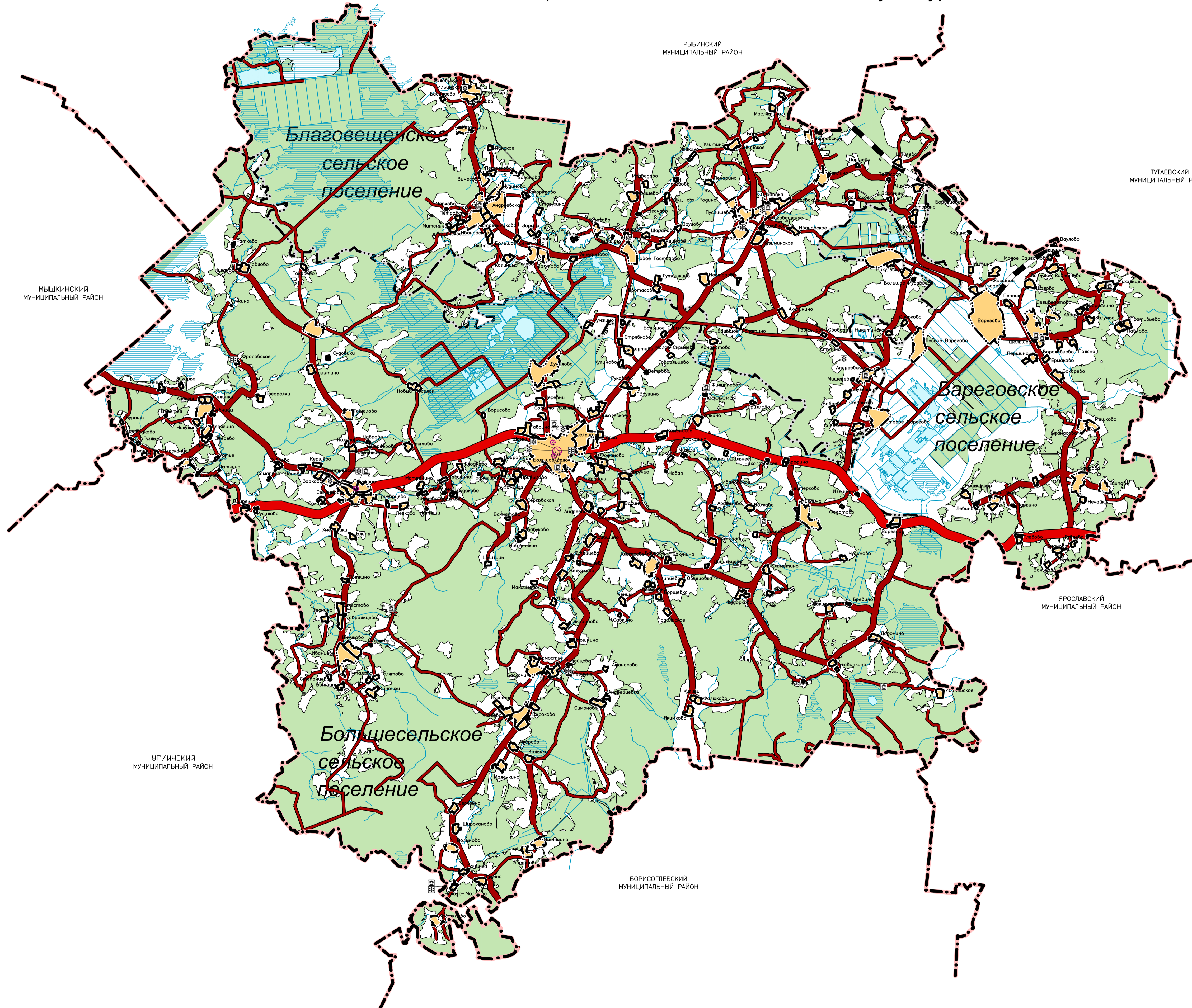

УСЛОВНЫЕ ОБОЗНАЧЕНИЯ















- Граница муниципального района
- Граница сельского поселения
- Граница населенного пункта
- Земли населенных пунктов
- Земли лесного фонда
- Болото
- Водоем (озеро, пруд, обводненный карьер, водохранилище)
- Водоток (река, ручей, канал)
- Автомобильные дороги федерального значения
- Автомобильные дороги регионального или межмуниципального значения
- Автомобильные дороги местного значения
- Железнодорожный путь общего пользования
- Охранная зона объекта культурного наследия
- Граница территории объекта культурного наследия
- Ансамбль
- Памятник



Проект по внесению изменений в схему территориального планирования					
Материалы по обоснованию схемы территориального планирования Большесельского муниципального района					
Изм.	Кол.уч.	Лист	№ док.	Подпись	Дата
ген. директор	Быстров И.В.				05.23г.
ГАП	Вартамова А.В.				05.23г.
Чертил	Степанова Н.В.				05.23г.
ГИП	Юрская О.Н.				05.23г.
				М 1:100 000	Стадия
				Карта местоположения объектов культурного наследия	Лист 1
					ООО "Гарантия"

**Материалы по обоснованию схемы территориального планирования Большесельского муниципального района
Карта местоположения особо охраняемых природных территорий**

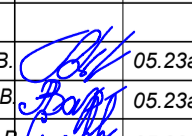
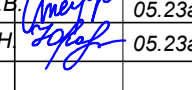

УСЛОВНЫЕ ОБОЗНАЧЕНИЯ

-  Граница муниципального района
-  Граница сельского поселения
-  Граница населенного пункта
-  Земли населенных пунктов
-  Земли лесного фонда
-  Государственный природный заказник
-  Памятник природы
-  Болото
-  Водоём (озеро, пруд, обводненный карьер, водохранилище)
-  Водоток (река, ручей, канал)
-  Автомобильные дороги федерального значения
-  Автомобильные дороги регионального или межмуниципального значения
-  Автомобильные дороги местного значения
-  Железнодорожный путь общего пользования
-  Охранная зона особо охраняемых природных территорий

Проект по внесению изменений в схему территориального планирования					
Материалы по обоснованию схемы территориального планирования Большесельского муниципального района					
Изм.	Кол.уч.	Лист	№ док.	Подпись	Дата
ген. директор	Быстров И.В.				05.23г.
ГАП	Вартакова А.В.				05.23г.
Чертил	Степанова Н.В.				05.23г.
ГИП	Юрская О.Н.				05.23г.
М 1:100 000				Стадия	Лист
Карта местоположения особо охраняемых природных территорий				ТП	1
					ООО "Гарантия"

Материалы по обоснованию схемы территориального планирования Большесельского муниципального района
Карта границ лесничеств

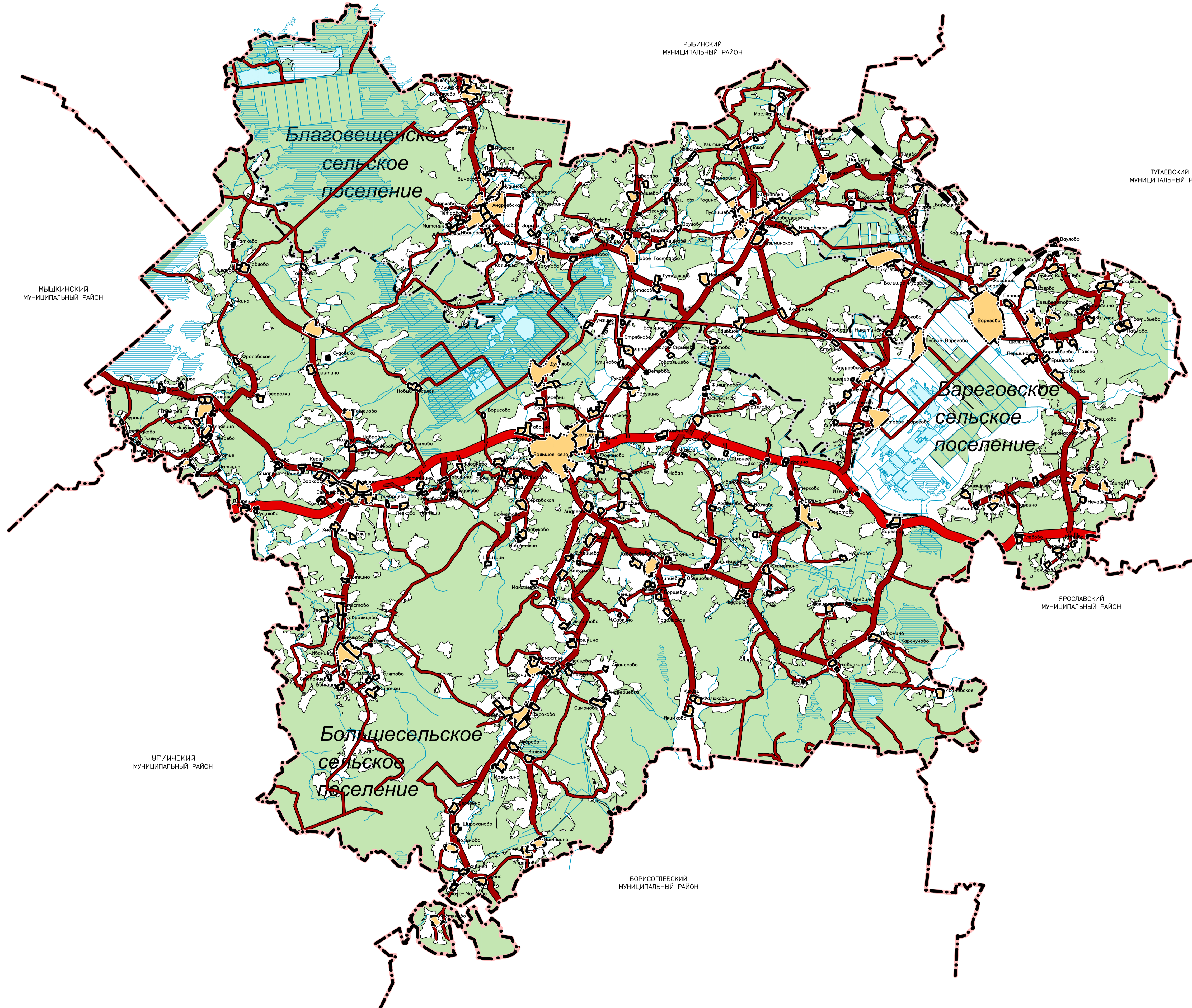

УСЛОВНЫЕ ОБОЗНАЧЕНИЯ

- Граница муниципального района
- Граница сельского поселения
- Граница населенного пункта
- Земли населенных пунктов
- Земли лесного фонда
- Болото
- Водоем (озеро, пруд, обводненный карьер, водохранилище)
- Водоток (река, ручей, канал)
- Автомобильные дороги федерального значения
- Автомобильные дороги регионального или межмуниципального значения
- Автомобильные дороги местного значения
- Железнодорожный путь общего пользования

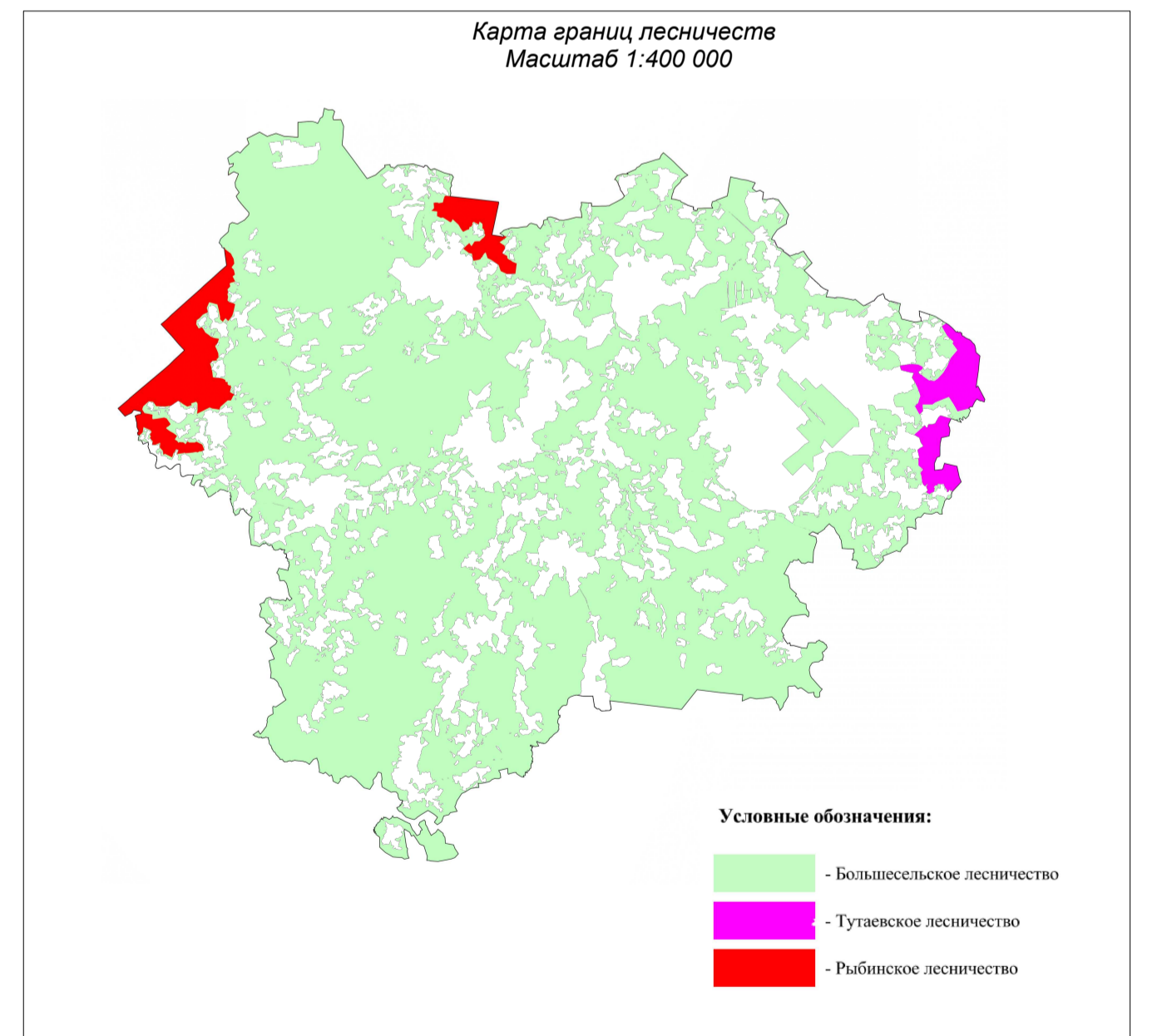

Проект по внесению изменений в схему территориального планирования					
Материалы по обоснованию схемы территориального планирования Большесельского муниципального района					
Изм.	Кол.уч.	Лист	№ док.	Подпись	Дата
ген. директор	Быстров И.В.				05.23г.
ГАП	Вартакова А.В.				05.23г.
Чертил	Степанова Н.В.				05.23г.
ГИП	Юрская О.Н.				05.23г.
				Масштаб	Лист
				ТП	1
Карта границ лесничеств				ООО "Гарантия"	

**Материалы по обоснованию схемы территориального планирования Большесельского муниципального района
Карта существующих объектов и планируемых к размещению объектов федерального и регионального значения**

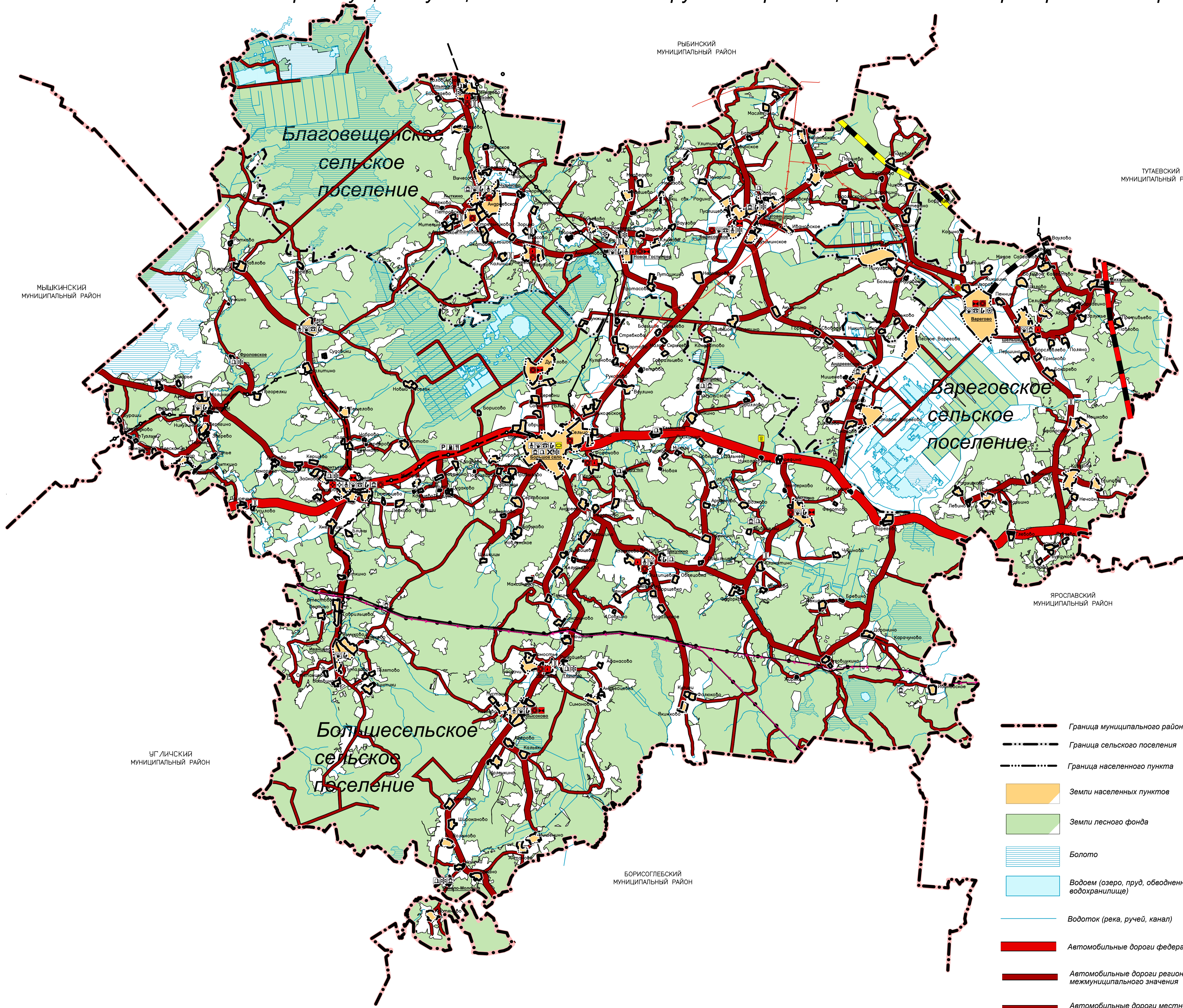

УСЛОВНЫЕ ОБОЗНАЧЕНИЯ

- | | | | | | |
|--|---|--|--------------------------|--|-----------------------------|
| | существующий и строящийся | | планируемый к размещению | | планируемый к реконструкции |
| | Железнодорожный путь общего пользования | | | | |
| | Магистральный нефтепровод | | | | |
| | Магистральный газопровод | | | | |
| | Линии электропередачи 10 кВ | | | | |
| | Линии электропередачи 35 кВ | | | | |
| | Электрическая подстанция 35 кВ | | | | |
| | Дошкольная образовательная организация | | | | |
| | Объект религиозной организации (объединения) | | | | |
| | Общеобразовательная организация | | | | |
| | Объект культурно-досугового (клубного) типа | | | | |
| | Научная организация и ее структурные подразделения | | | | |
| | Административное здание | | | | |
| | Объект спорта, включающий раздельно нормируемые спортивные сооружения (объекты) (в т. ч. физкультурно-оздоровительный комплекс) | | | | |
| | Объект размещения отходов | | | | |
| | Спортивное сооружение | | | | |
| | Ансамбль | | | | |
| | Памятник | | | | |
| | Мостовое сооружение | | | | |
| | Объекты торговли, общественного питания | | | | |
| | Станция автозаправочная | | | | |
| | Стоянка (парковка) автомобилей | | | | |
| | Обособленное структурное подразделение медицинской организации, оказывающей первичную медико-санитарную помощь | | | | |
| | Артезианская скважина | | | | |
| | Водопроводные очистные сооружения | | | | |
| | Очистные сооружения (КОС) | | | | |

- | | |
|--|---|
| | Граница муниципального района |
| | Граница сельского поселения |
| | Граница населенного пункта |
| | Земли населенных пунктов |
| | Земли лесного фонда |
| | Болото |
| | Водоем (озеро, пруд, обводненный карьер, водохранилище) |
| | Водоток (река, ручей, канал) |
| | Автомобильные дороги федерального значения |
| | Автомобильные дороги регионального или межмуниципального значения |
| | Автомобильные дороги местного значения |

Проект по внесению изменений в схему территориального планирования					
Материалы по обоснованию схемы территориального планирования Большесельского муниципального района					
Изм.	Кол.уч.	Лист	№ док.	Подпись	Дата
ген. директор	Быстров И.В.		05.23г.		
ГАП	Варпанова А.В.		05.23г.		
Чертил	Степанова Н.В.		05.23г.		
ГИП	Юрская О.Н.		05.23г.		
М 1:100 000				Стадия	Лист
Карта существующих объектов и планируемых к размещению объектов федерального и регионального значения				ТП	1
ООО "Гарантия"					

Материалы по обоснованию схемы территориального планирования Большесельского муниципального района
Карта зон с особыми условиями использования территории

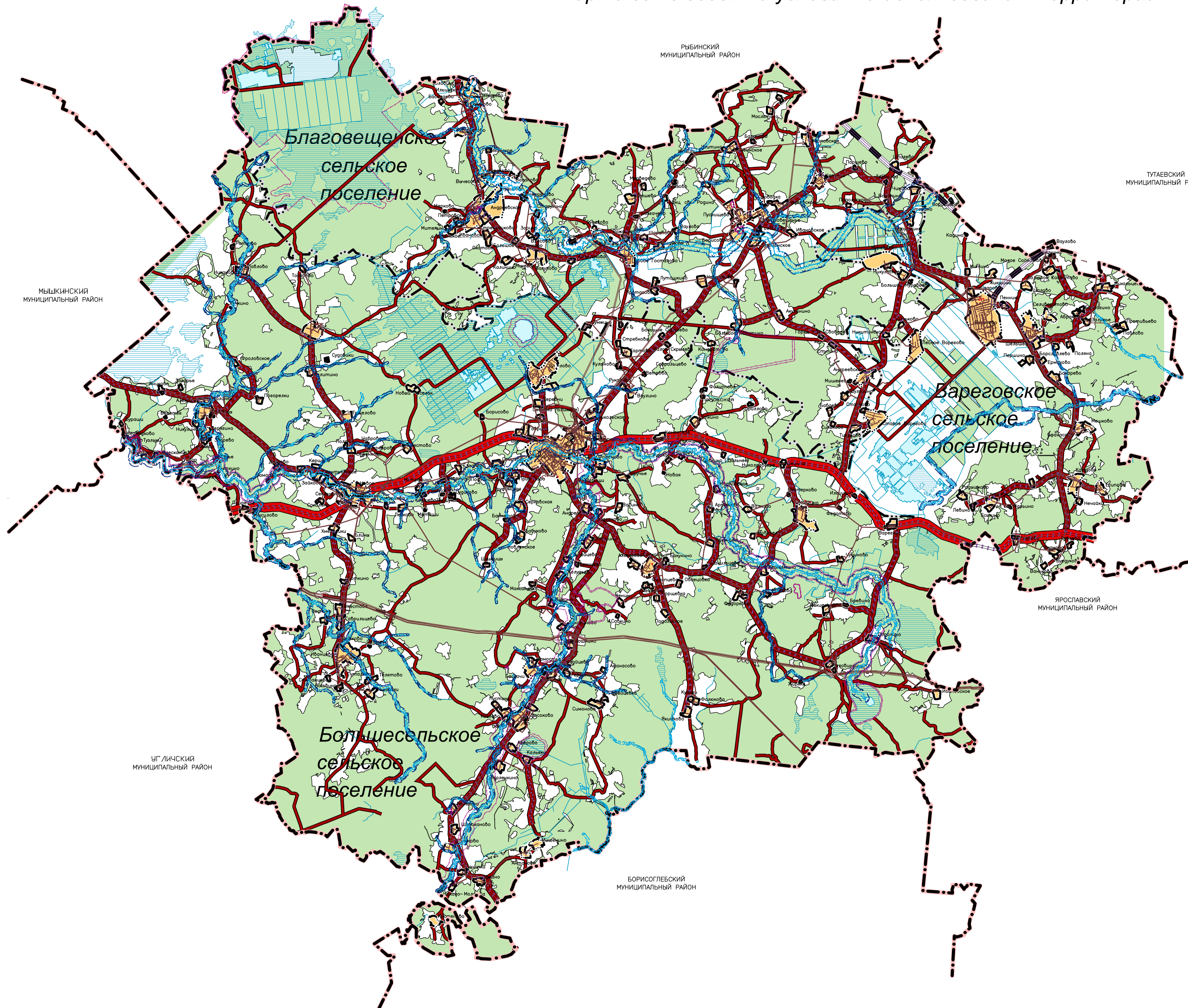

УСЛОВНЫЕ ОБОЗНАЧЕНИЯ

- Граница муниципального района
- Граница сельского поселения
- Граница населенного пункта
- Земли населенных пунктов
- Земли лесного фонда
- Болото
- Водоем (озеро, пруд, обводненный карьер, водохранилище)
- Водоток (река, ручей, канал)
- Автомобильные дороги федерального значения
- Автомобильные дороги регионального или межмуниципального значения
- Автомобильные дороги местного значения
- Железнодорожный путь общего пользования
- Придорожная полоса
- Прибрежная защитная полоса
- Водоохранная зона
- Первый пояс зоны санитарной охраны источника водоснабжения
- Второй пояс зоны санитарной охраны источника водоснабжения
- Третий пояс зоны санитарной охраны источника водоснабжения
- Охранная зона особо охраняемых природных территорий
- Охранная зона инженерных коммуникаций (нефтепроводов, газопроводов и систем газоснабжения, объектов электросетевого хозяйства, линий и сооружений связи)
- Охранная зона железнодорожных путей
- Санитарно-защитная зона предприятий, сооружений и иных объектов

Проект по внесению изменений в схему территориального планирования					
Материалы по обоснованию схемы территориального планирования Большесельского муниципального района					
Изм.	Кол.уч.	Лист	№ док.	Подпись	Дата
ген. директор				Быстров И.В.	05.23г.
ГАП				Варпанова А.В.	05.23г.
Чертил				Степанова Н.В.	05.23г.
ГИП				Юрская О.Н.	05.23г.
				М 1:100 000	
				Стадия	Лист
				ТП	1
				Карта зон с особыми условиями использования территории	
				ООО "Гарантия"	

Материалы по обоснованию схемы территориального планирования Большесельского муниципального района
Карта территорий, подверженных риску возникновения чрезвычайных ситуаций природного и техногенного характера

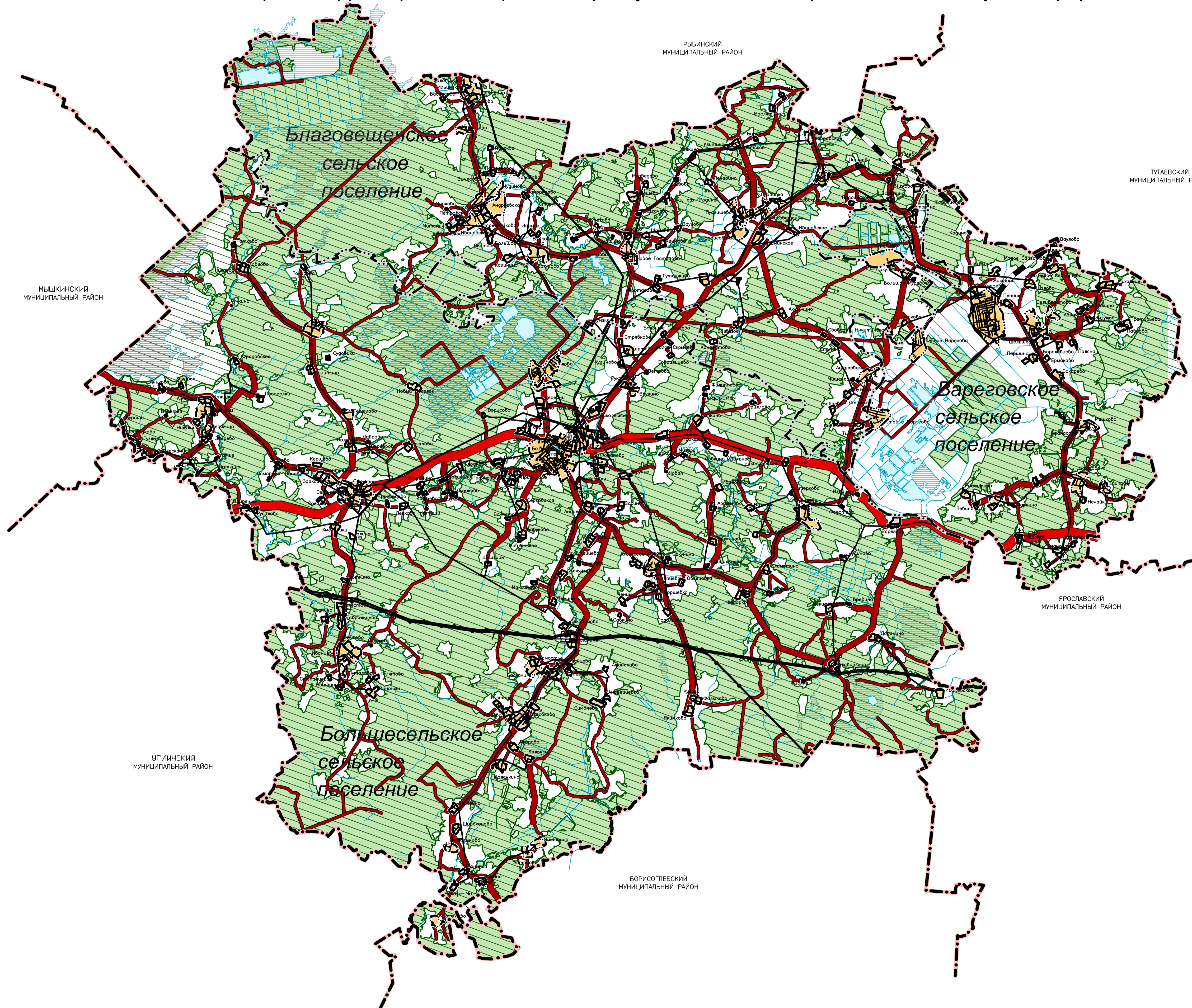

- УСЛОВНЫЕ ОБОЗНАЧЕНИЯ**
- Граница муниципального района
 - Граница сельского поселения
 - Граница населенного пункта
 - Земли населенных пунктов
 - Земли лесного фонда
 - Болото
 - Водоем (озеро, пруд, обводненный карьер, водохранилище)
 - Водоток (река, ручей, канал)
 - Автомобильные дороги федерального значения
 - Автомобильные дороги регионального или межмуниципального значения
 - Автомобильные дороги местного значения
 - Железнодорожный путь общего пользования
 - Магистральный нефтепровод
 - Территории, подверженные риску возникновения чрезвычайных ситуаций природного характера
 - Объекты обеспечения пожарной безопасности
 - Территории, подверженные риску возникновения чрезвычайных ситуаций техногенного характера
 - Аварийно-спасательные службы и (или) аварийно-спасательные формирования

Проект по внесению изменений в схему территориального планирования						
Материалы по обоснованию схемы территориального планирования Большесельского муниципального района						
Изм.	Кол.уч.	Лист	№ док.	Подпись	Дата	
ген. директор		Быстров И.В.			05.23г.	
ГАП		Вартамова А.В.			05.23г.	
Чертил		Степанова Н.В.			05.23г.	
ГИП		Юрская О.Н.			05.23г.	
					М 1:100 000	
					Стадия	Лист
					ТП	1
					ООО "Гарантия"	

Карта территорий, подверженных риску возникновения чрезвычайных ситуаций природного и техногенного характера